



**BADAN PERENCANAAN PEMBANGUNAN DAERAH ACEH**  
Bidang Perencanaan Pembangunan Ekonomi Dan Ketenagakerjaan

# Koordinasi Pembangunan Wilayah Timur Aceh

Bidang Perencanaan Pembangunan Ekonomi dan  
Ketenagakerjaan



**BADAN PERENCANAAN PEMBANGUNAN DAERAH ACEH**  
Bidang Perencanaan Pembangunan Ekonomi Dan Ketenagakerjaan

**Alamat :**  
Jalan Tgk. H. Mohd. Daud Beureu-eh No. 26  
Banda Aceh - 23121

**Telepon :**  
Telp. (0651) 21440 (Hunting)  
Fax. 33654

**Email :**  
[bid.p2ek@gmail.com](mailto:bid.p2ek@gmail.com)

# Pokok Bahasan Utama

1. Gambaran Umum Wilayah Timur Aceh
2. Kondisi Pembangunan
  - a. Hasil Pemetaan Kekuatan Ekonomi
  - b. Konektivitas
  - c. Sumberdaya Manusia
3. Analisis Isu strategis
4. Strategi dan Arah Kebijakan

# 1. Gambaran Umum Wilayah Timur Aceh

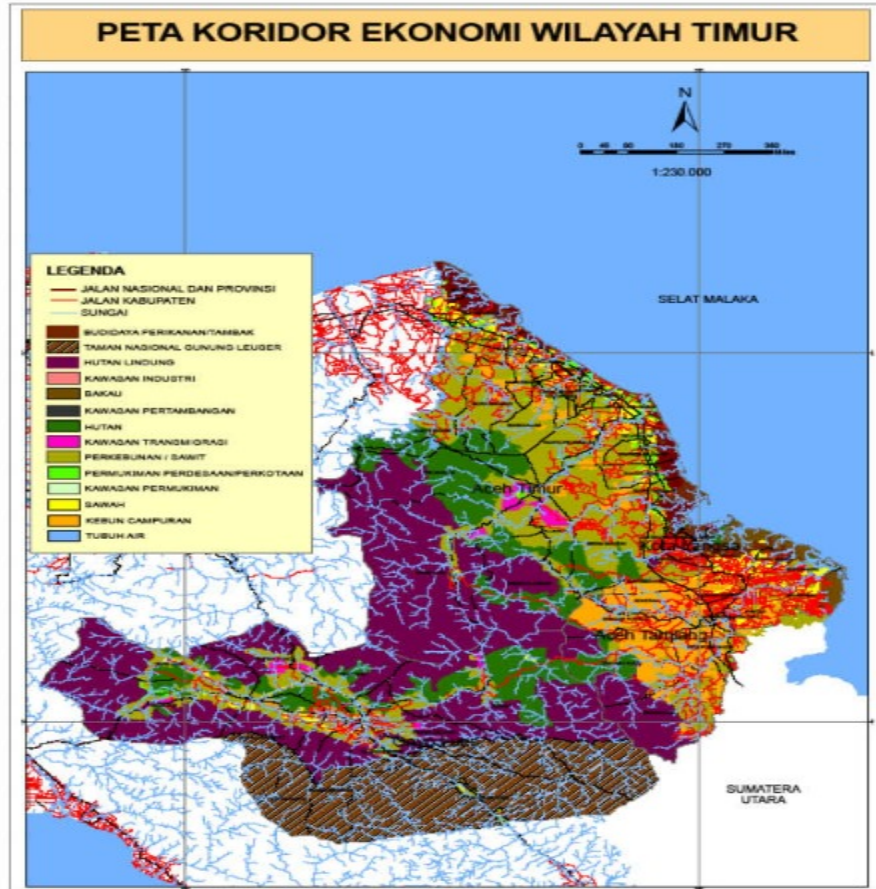

# 1. Gambaran Umum Wilayah Timur Aceh

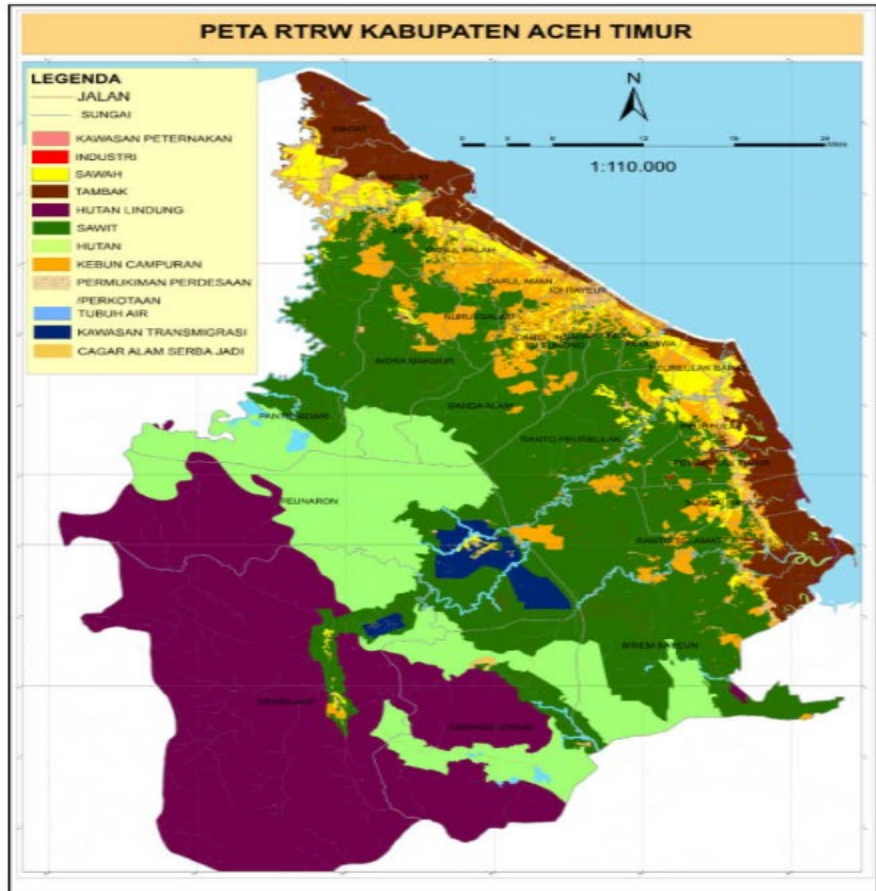

Kabupaten Aceh Timur adalah sebuah kabupaten yang berada di sisi timur Aceh, Indonesia. Kabupaten ini juga termasuk kabupaten kaya minyak selain Aceh Utara dan Aceh Tamiang. Kawasan ini juga termasuk basis Gerakan Aceh Merdeka sebelum diberlakukannya Darurat Militer sejak Mei 2003. Sebelum penerapan Darurat Militer ini, kawasan Aceh Timur termasuk kawasan hitam, terutama di kawasan Peureulak dan sekitarnya.

**LUAS WILAYAH : 6.286,01 km<sup>2</sup>**  
**POPULASI : 422.261 jiwa (Tahun 2017)**



Sumber : <https://steemit.com/business/@lativa/pasar-idi-rayeuk-aceh-timur-8a9468554a0cd>



Sumber : <https://habadaily.com>



# 1. Gambaran Umum Wilayah Timur Aceh

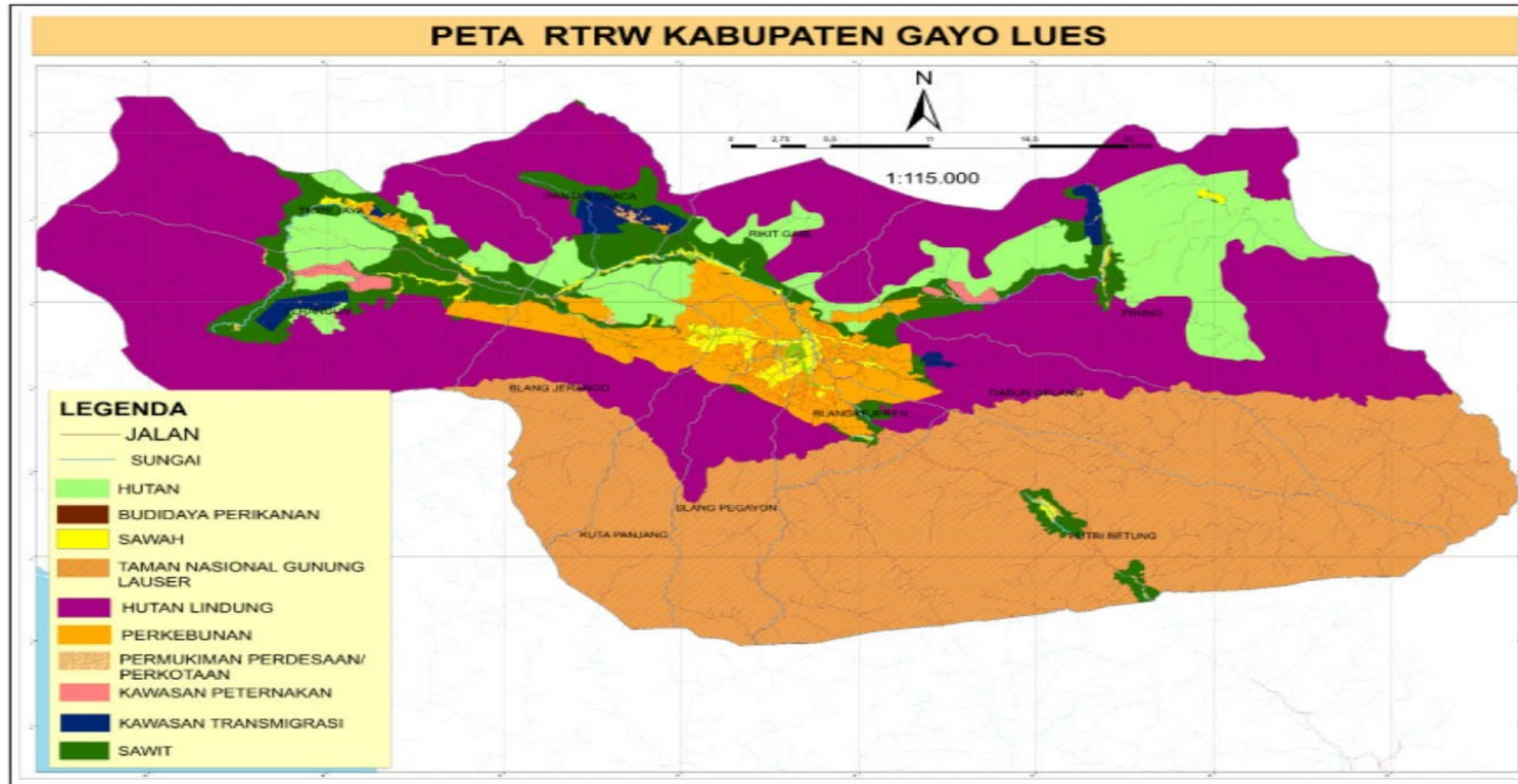

Kabupaten Gayo Lues adalah salah satu kabupaten di provinsi Aceh, Indonesia dan merupakan hasil pemekaran dari Kabupaten Aceh Tenggara dengan Dasar Hukum UU No.4 Tahun 2002 pada tanggal 10 April 2002. Kabupaten ini berada di gugusan pegunungan Bukit Barisan. Sebagian besar wilayahnya merupakan areal Taman Nasional Gunung Leuser yang telah dicanangkan sebagai warisan dunia. Kabupaten ini merupakan kabupaten yang paling terisolasi di Aceh. Selain itu, daerah ini merupakan asal Tari Saman yang pada Desember 2012 telah ditetapkan sebagai warisan budaya dunia tak benda oleh UNESCO di Bali.

Pada mulanya daerah Gayo dan Alas membentuk pemerintahan sendiri terpisah dari Kabupaten Aceh Tengah. Oleh karena itu terbentuklah Kabupaten Aceh Tenggara (UU No. 4/1974). Namun karena daerah Gayo mengalami kesulitan, mereka pun membentuk kabupaten tersendiri yang dinamakan Kabupaten Gayo Lues (UU No. 4/2002). Pusat pemerintahan dari kabupaten ini dikendalikan dari Desa Cinta Maju sedangkan pusat perekonomian tetap di ibukota Blangkejeren.[4] Adapun pejabat Bupati ditetapkan Ir. Muhammad Ali Kasim, M.M.

LUAS WILAYAH : 5.719,58 km<sup>2</sup>  
POPULASI : 95.370 jiwa  
(Tahun 2017)

# 1. Gambaran Umum Wilayah Timur Aceh



Kabupaten Aceh Tamiang adalah salah satu kabupaten di Provinsi Aceh, Indonesia. Kabupaten ini merupakan hasil pemekaran dari Kabupaten Aceh Timur dan terletak di perbatasan Aceh-Sumatera Utara. Istilah “Tamiang” berasal dari kata Da Miang. Sejarah menunjukkan tentang eksistensi wilayah Tamiang seperti prasasti Sriwijaya, kemudian ada riwayat dari Tiongkok karya Wee Pei Shih yang mencatat keberadaan negeri Kan Pei Chiang (Tamiang), atau Tumihang dalam Kitab Nagarakretagama. Daerah ini juga dikenal dengan nama Bumi Muda Sedia, sesuai dengan nama Raja Muda Sedia yang memerintah wilayah ini selama 6 tahun (1330-1336). Raja ini mendapatkan Cap Sikureung dan hak Tumpang Gantung dari Sultan Aceh atas wilayah Karang dan Kejuruan Muda pada masa itu.

Kabupaten ini berada di jalur timur Sumatera yang strategis dan hanya berjarak lebih kurang 250 km dari Kota Medan sehingga akses serta harga barang di kawasan ini relatif lebih murah daripada daerah Aceh lainnya. Di samping itu, kawasan ini relatif lebih aman semasa GAM berjaya dahulu. Ketika seruan mogok oleh GAM diberlakukan di seluruh Aceh, hanya kawasan ini khususnya Kota Kuala Simpang yang aktivitas ekonominya tetap berjalan.

LUAS WILAYAH : 1.956,72 km<sup>2</sup>

POPULASI : 287.733 jiwa (Tahun 2017)



Sumber : <https://steemit.com/acehtamiang/@tarmizi98/kota-kuala-simpang-aceh-tamiang>



Sumber : <http://razuardi.blogspot.com/2013/03/pasar-pagi-kuala-simpang.html>



# 1. Gambaran Umum Wilayah Timur Aceh

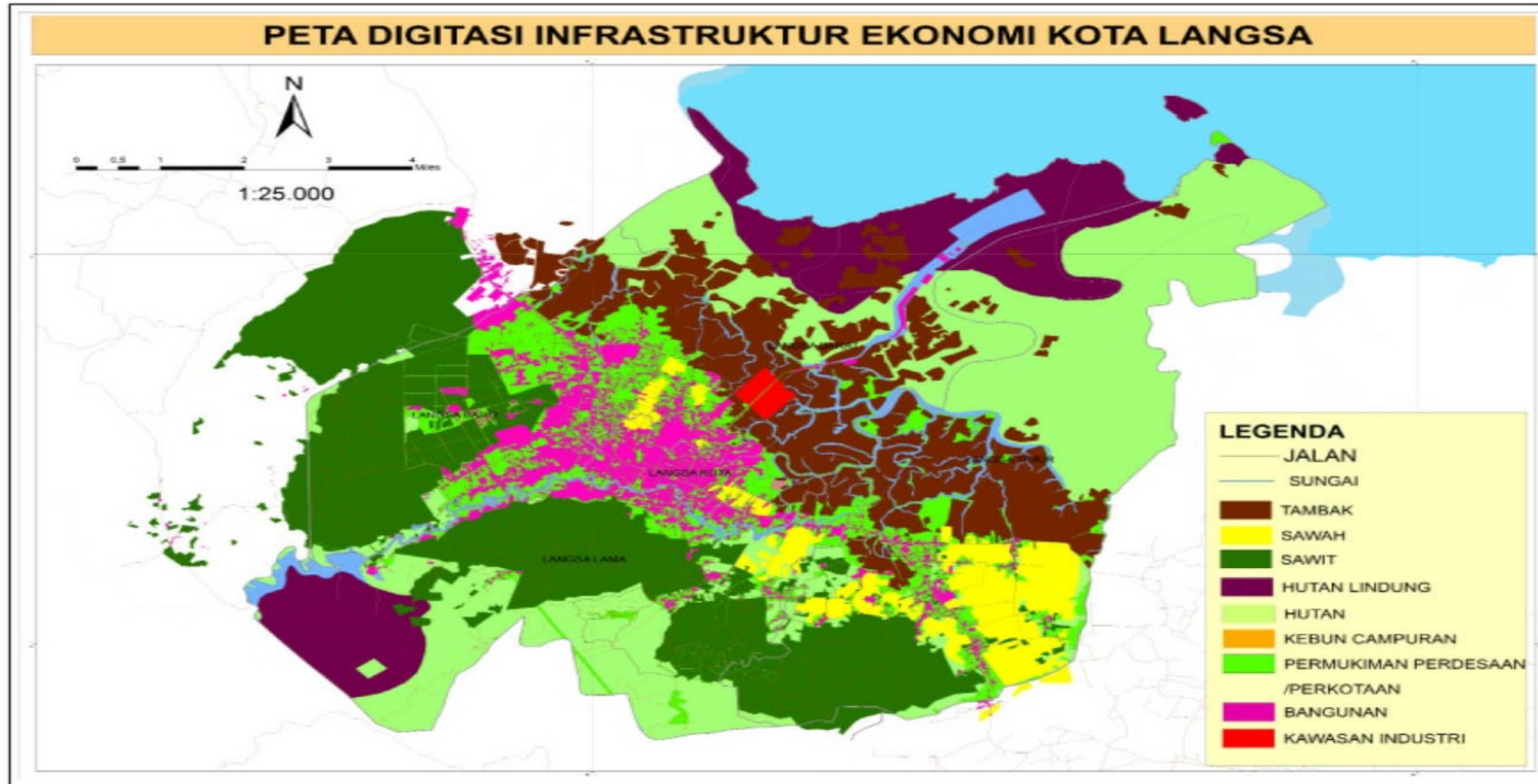

Kota Langsa adalah salah satu kota di Aceh, Indonesia. Kota Langsa adalah kota yang menerapkan hukum Syariat Islam. Kota Langsa berada kurang lebih 400 km dari kota Banda Aceh. Kota Langsa sebelumnya berstatus Kota Administratif sesuai dengan Peraturan Pemerintah Nomor 64 Tahun 1991 tentang Pembentukan Kota Administratif Langsa. Kota Administratif Langsa diangkat statusnya menjadi Kota Langsa berdasarkan Undang-Undang Nomor 3 tanggal 21 Juni 2001. Hari jadi Kota Langsa ditetapkan pada tanggal 17 Oktober 2001.

Kota Langsa terkenal sebagai kota pendidikan, kota perdagangan, kota kuliner/makanan, dan kota wisata.

LUAS WILAYAH : 262,41 km<sup>2</sup>  
POPULASI : 182.424 jiwa  
(Tahun 2017)

## 2.a. Hasil Pemetaan Kekuatan Ekonomi

### Kontribusi Terhadap PDRB Aceh 2017

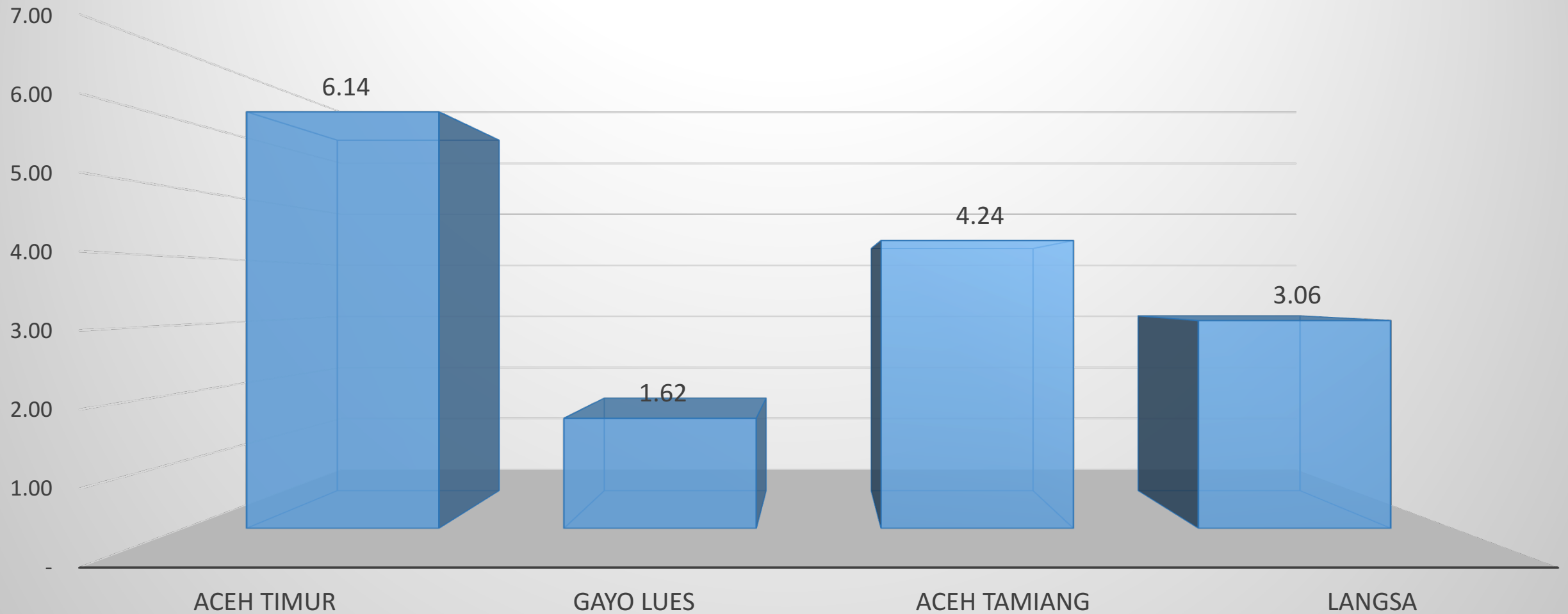



## 2.a. Hasil Pemetaan Kekuatan Ekonomi

### Laju Pertumbuhan dan PDRB Perkapita 2017

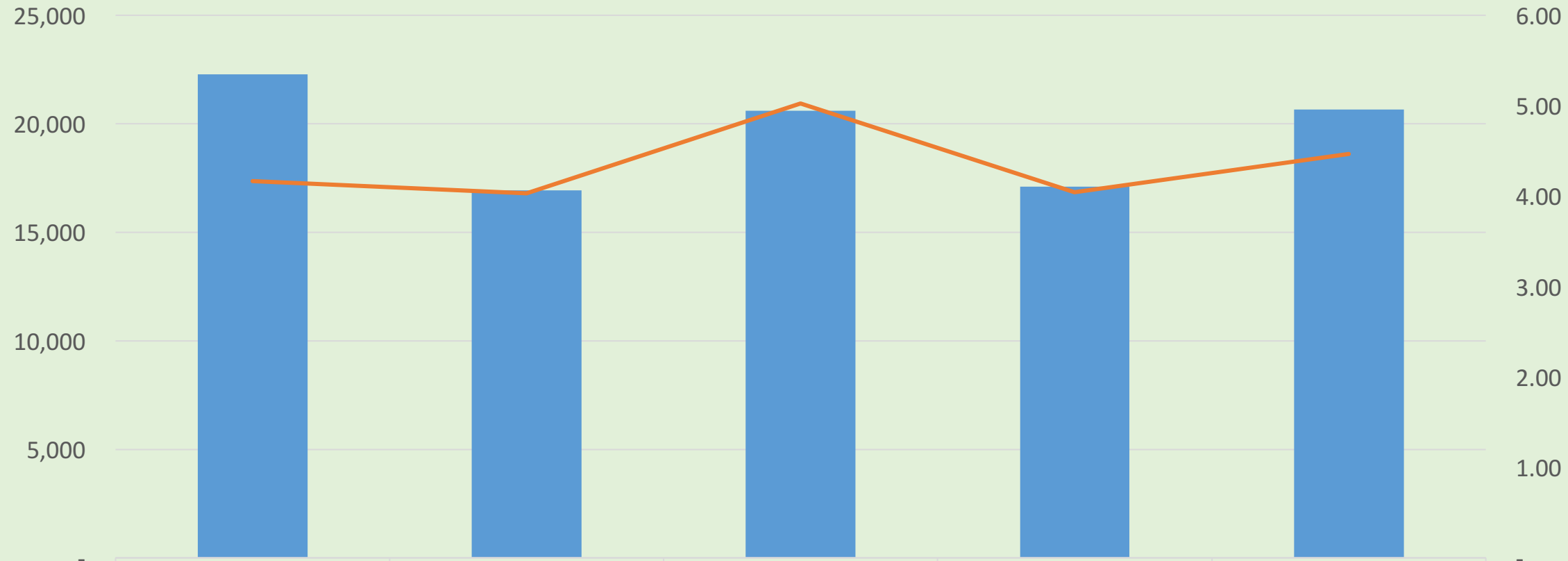

■ PDRB Perkapita	Aceh	Aceh Timur	Gayo Lues	Aceh Tamiang	Langsa
	22,291	16,925	20,612	17,099	20,650
— Laju Pertumbuhan	4.16	4.03	5.02	4.05	4.47

# ANALISIS LOCATION QUOTIENT (LQ)

LAPANGAN USAHA	Aceh Timur	Gayo Lues	Aceh Tamiang	Langsa
Pertanian, Kehutanan, dan Perikanan	1,23	1,18	1,12	0,24
Pertanian, Peternakan, Perburuan dan Jasa Pertanian	1,08	1,30	1,31	0,18
Kehutanan dan Penebangan Kayu	1,64	1,95	0,39	0,10
Perikanan	1,73	0,36	0,52	0,53
Pertambangan dan Penggalian	0,93	0,26	1,95	0,07
Pertambangan Migas	0,97	-	2,02	-
Pertambangan dan Penggalian Nonmigas	0,82	0,91	1,78	0,23
Industri Pengolahan	0,54	1,86	0,97	1,55
Industri Migas				
Industri Nonmigas	0,54	1,86	0,97	1,55
Pengadaan Listrik dan Gas	1,16	0,73	0,86	1,02
Pengadaan Air, Pengelolaan Sampah, Limbah dan Daur Ulang	0,90	0,65	1,00	1,41
Konstruksi	0,97	1,18	0,80	1,28
Perdagangan Besar dan Eceran; Reparasi Mobil dan Sepeda Motor	0,70	0,79	0,75	2,12
Transportasi dan Pergudangan	1,05	0,45	0,72	1,62
Penyediaan Akomodasi dan Makan Minum	0,75	0,52	0,84	2,01
Informasi dan Komunikasi	0,78	0,38	1,05	1,72
Jasa Keuangan dan Asuransi	0,98	0,66	0,66	1,74
Real Estate	1,00	0,77	1,01	1,11
Jasa Perusahaan	0,68	0,32	0,85	2,27
Administrasi Pemerintahan, Pertahanan dan Jaminan Sosial Wajib	1,15	1,49	0,56	1,10
Jasa Pendidikan	0,93	1,44	0,93	1,02
Jasa Kesehatan dan Kegiatan Sosial	0,84	1,11	0,77	1,63
Jasa lainnya	0,89	0,27	1,05	1,55

# ANALISIS LOCATION QUOTIENT (LQ) dan KPJU

Kabupaten/Kota	Sektor Basis	KPJU
Aceh Timur	Pertanian, Kehutanan, dan Perikanan	Padi, jagung, kacang tanah (Padi palawija), sawit, karet, kakao (perkebunan), ayam ras, kambing, sapi, domba (peternakan)
	Kehutanan dan Penebangan Kayu	Rotan, bakau, bambu (kehutanan),
	Perikanan	Pengakapan ikan laut dan budidaya tambak
Gayo Lues	Pertanian, Kehutanan, dan Perikanan	Padi, jagung, ubi jalar (pertanian), serewangi, kopi, nilam (perkebunan), pembenihan ikan, budidaya kolam, penangkapan ikan laut (perikanan)
	Pertanian, Peternakan, Perburuan dan Jasa Pertanian	Kerbau, sapi, ayam kampung (peternakan),
	Industri Pengolahan	Minyak atsiri, pengolahan kopi, bubuk kopi
	Industri Nonmigas	Batu bata, gula merah
Aceh Tamiang	Pertanian, Peternakan, Perburuan dan Jasa Pertanian	Padi sawah, kacang tanah, ubi kayu (pertanian), sapi potong, kambing dan kerbau (peternakan), kilang padi
	Pertambangan dan Penggalian	Pasir, tanah timbun, sirtu (pertambangan penggalian)
	Pertambangan dan Penggalian Nonmigas	Batu kali, batu gamping
	Industri Pengolahan	Tahu, terasi, keripik pisang
Langsa	Industri Nonmigas	Keripik ubi, tempe
	Perdagangan Besar dan Eceran; Reparasi Mobil dan Sepeda Motor	Reparasi sepeda motor
	Transportasi dan Pergudangan	Angkutan Barang

# ANALISIS SHIFT SHARE (SSR) Aceh Timur

LAPANGAN USAHA	Provincial share (PS)	P (Proporsional Shift)	D (Differential Shift)
Pertanian, Kehutanan, dan Perikanan	513.530,13	2.644.622,67	(232.978,23)
Pertambangan dan Penggalian	411.311,05	2.118.206,62	(661.092,19)
Industri Pengolahan	28.308,34	145.764,41	(2.916.262,71)
Pengadaan Listrik dan Gas	1.451,98	7.477,09	(1.326,19)
Pengadaan Air, Pengelolaan Sampah, Limbah dan Daur Ulang	344,37	1.773,12	(354,96)
<b>Konstruksi</b>	<b>66.653,12</b>	<b>343.255,92</b>	<b>61.092,13</b>
<b>Perdagangan Besar dan Eceran; Reparasi Mobil dan Sepeda Motor</b>	<b>99.277,16</b>	<b>511.266,09</b>	<b>32.274,55</b>
Transportasi dan Pergudangan	54.805,44	282.241,85	70.279,06
Penyediaan Akomodasi dan Makan Minum	9.008,34	46.391,42	(6.098,46)
Informasi dan Komunikasi	29.758,18	153.251,18	6.048,38
Jasa Keuangan dan Asuransi	19.521,40	100.532,83	(22.452,51)
Real Estate	39.004,85	200.870,26	(16.524,47)
Jasa Perusahaan	2.859,40	14.725,33	(176,32)
Administrasi Pemerintahan, Pertahanan dan Jaminan Sosial Wajib	78.695,76	405.274,07	(29.783,10)
Jasa Pendidikan	17.700,59	91.155,72	(7.003,15)
Jasa Kesehatan dan Kegiatan Sosial	28.722,83	147.918,94	(30.210,46)
Jasa lainnya	14.618,72	75.284,49	(9.332,75)
PDRB MIGAS	1.415.571,66	7.290.012,02	(3.763.901,36)



# ANALISIS SHIFT SHARE (SSR) Gayo Lues

LAPANGAN USAHA	Provincial share (PS)	P (Proporsional Shift)	D (Differential Shift)
Pertanian, Kehutanan, dan Perikanan	114.275,06	588.503,66	3.073,31
Pertambangan dan Penggalian	9.045,88	46.585,93	9.153,34
Industri Pengolahan	27.497,05	141.586,32	(2.858.070,76)
Pengadaan Listrik dan Gas	391,27	2.014,55	(1.293,23)
Pengadaan Air, Pengelolaan Sampah, Limbah dan Daur Ulang	49,64	255,30	35,51
Konstruksi	22.312,14	114.904,79	3.920,03
Perdagangan Besar dan Eceran; Reparasi Mobil dan Sepeda Motor	28.066,99	144.541,68	8.978,45
Transportasi dan Pergudangan	6.586,30	33.918,62	3.144,45
Penyediaan Akomodasi dan Makan Minum	1.237,53	6.372,66	1.786,66
Informasi dan Komunikasi	4.022,75	20.716,60	(1.697,90)
Jasa Keuangan dan Asuransi	2.290,33	11.794,72	3.336,56
Real Estate	8.005,30	41.226,03	(7.069,25)
Jasa Perusahaan	374,58	1.928,82	(329,71)
Administrasi Pemerintahan, Pertahanan dan Jaminan Sosial Wajib	28.546,49	147.010,93	(33.120,06)
Jasa Pendidikan	6.946,80	35.774,92	(3.275,62)
Jasa Kesehatan dan Kegiatan Sosial	9.222,38	47.493,79	(7.905,60)
Jasa lainnya	1.142,09	5.881,33	(833,69)
PDRB MIGAS	270.012,57	1.390.510,65	(2.880.167,49)

# ANALISIS SHIFT SHARE (SSR) Aceh Tamiang

LAPANGAN USAHA	Provincial share (PS)	P (Proporsional Shift)	D (Differencial Shift)
Pertanian, Kehutanan, dan Perikanan	309.153,75	1.592.107,16	62.778,44
Pertambangan dan Penggalian	196.191,83	1.010.366,64	222.705,41
Industri Pengolahan	42.600,98	219.369,88	(4.431.226,51)
Pengadaan Listrik dan Gas	771,89	3.974,70	(553,52)
Pengadaan Air, Pengelolaan Sampah, Limbah dan Daur Ulang	253,53	1.305,33	(74,62)
Konstruksi	44.404,23	228.676,62	5.604,45
Perdagangan Besar dan Eceran; Reparasi Mobil dan Sepeda Motor	88.280,44	454.634,21	(48.670,81)
Transportasi dan Pergudangan	32.665,63	168.224,30	1.242,86
Penyediaan Akomodasi dan Makan Minum	7.025,18	36.178,40	(1.727,83)
Informasi dan Komunikasi	26.224,16	135.051,36	28.235,77
Jasa Keuangan dan Asuransi	6.132,36	31.580,75	14.621,56
Real Estate	27.705,68	142.680,82	(2.896,18)
Jasa Perusahaan	2.889,05	14.878,05	(2.250,70)
Administrasi Pemerintahan, Pertahanan dan Jaminan Sosial Wajib	27.915,79	143.762,89	(8.256,13)
Jasa Pendidikan	13.026,04	67.082,35	(5.747,08)
Jasa Kesehatan dan Kegiatan Sosial	18.962,65	97.655,07	(17.744,34)
Jasa lainnya	11.497,01	59.208,05	635,10
PDRB MIGAS	855.700,20	4.406.736,55	(4.183.324,13)

# ANALISIS SHIFT SHARE (SSR) Langsa

LAPANGAN USAHA	Provincial share (PS)	P (Proporsional Shift)	D (Differential Shift)
Pertanian, Kehutanan, dan Perikanan	49.927,26	257.119,69	(41.429,27)
Pertambangan dan Penggalian	3.098,34	15.956,73	8.143,85
Industri Pengolahan	49.691,01	255.882,74	(5.210.757,48)
Pengadaan Listrik dan Gas	829,65	4.272,14	(2.432,23)
Pengadaan Air, Pengelolaan Sampah, Limbah dan Daur Ulang	231,41	1.191,40	(65,20)
Konstruksi	48.201,24	248.230,79	(10.017,35)
Perdagangan Besar dan Eceran; Reparasi Mobil dan Sepeda Motor	143.571,85	739.378,81	31.677,83
Transportasi dan Pergudangan	46.195,03	237.899,18	12.376,88
Penyediaan Akomodasi dan Makan Minum	9.769,83	50.313,05	6.458,66
Informasi dan Komunikasi	29.220,79	150.483,67	20.594,59
Jasa Keuangan dan Asuransi	14.942,07	76.949,79	(8.057,39)
Real Estate	22.475,85	115.747,79	(24.032,76)
Jasa Perusahaan	4.562,57	23.496,49	(634,55)
Administrasi Pemerintahan, Pertahanan dan Jaminan Sosial Wajib	38.233,27	196.896,76	(34.436,39)
Jasa Pendidikan	8.983,03	46.261,26	(2.440,36)
Jasa Kesehatan dan Kegiatan Sosial	24.838,68	127.915,97	(14.904,33)
Jasa lainnya	11.876,99	61.164,87	(6.140,91)
PDRB MIGAS	506.648,86	2.609.161,14	(5.276.096,39)

# 1. Konektivitas Wilayah Timur Aceh





# 1. Konektivitas Wilayah Timur Aceh (Peta Jalan)



# 1. Konektivitas Wilayah Timur Aceh (Peta Irigasi)

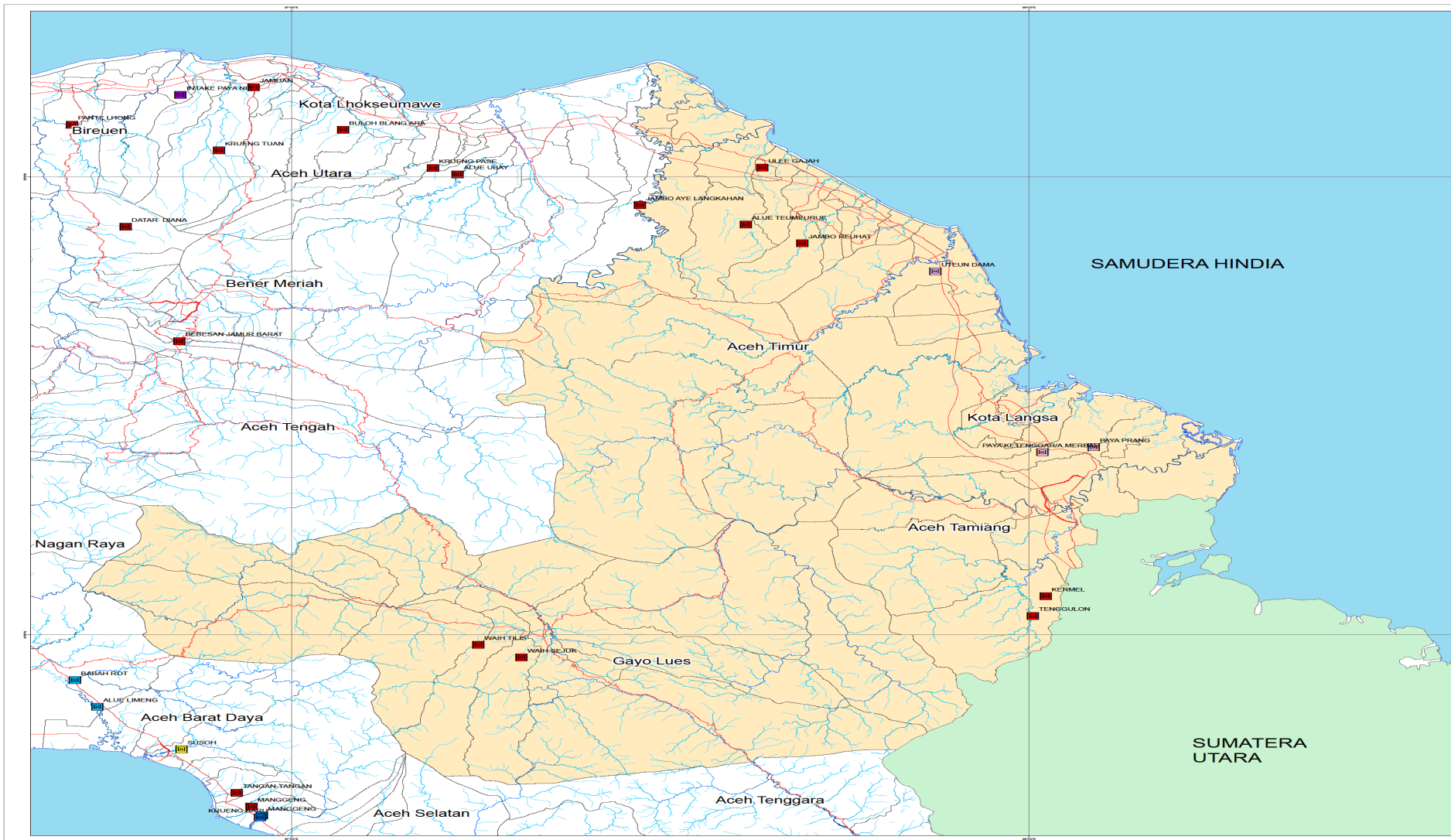

**BAPPEDA ACEH**

## PETA KAWASAN IRIGASI KORIDOR TIMUR

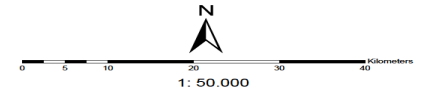

Proyeksi : Transverse Mercator  
Sistem Grid : Geografi dan Universal Transverse Mercator  
Datum Horizontal : WGS 1984  
Zone UTM : 47 N

## LEGENDA

- SUNGAI
- JALAN PROVINSI/KABUPATEN
- BATAS ADMINISTRASI

### Bendungan

#### TIPE

- Bendung Bronjong/Sip
- Bendung Tetap
- Bendung Tetap Kr/Kn
- Bendung Tyroll
- Embung
- Free Intake
- Free Intake Kanan
- Free Intake Kiri
- Pintu Intake
- Teknis

### INDEKS PETA



SUMBER PETA  
1. PETA RUPA BUMI INDONESIA, BAKOSURTANAL, 1990  
2. PETA RENCANA TATA RUANG WILAYAH  
3. BIDANG P2EK BAPPEDA ACEH



# 1. Konektivitas Wilayah Timur Aceh (Peta Irigasi)

## INDEKS KINERJA SISTEM IRIGASI DAN KONDISI JARINGAN IRIGASI (PERMUKAAN) KEWENANGAN PROVINSI REGIONAL III TAHUN 2018

No	Kab	Lokasi	Luas Areal Ha	Kondisi			
				Baik	Rusak Ringan	Rusak Sedang	Rusak Berat
1.	Aceh Timur	Jambo Reuhah	2.625,00	1.312,50	131,25	656,25	221,20
		Peunaron	1.550,00	775,00	77,50	387,50	310,00
		Ulee Gajah	1.142,00	571,00	57,10	285,50	228,40
2.	Gayo Lues	Weih Sejuk	2.175,00	1.305,00	-	435,50	435,50
		Weih Tallis	2.500,00	1.500,00	-	500,00	500,00
3.	Aceh Tamiang	Tenggulun	2.000,00	1.000,00	-	500,00	500,00

## 2.c. Sumberdaya Manusia

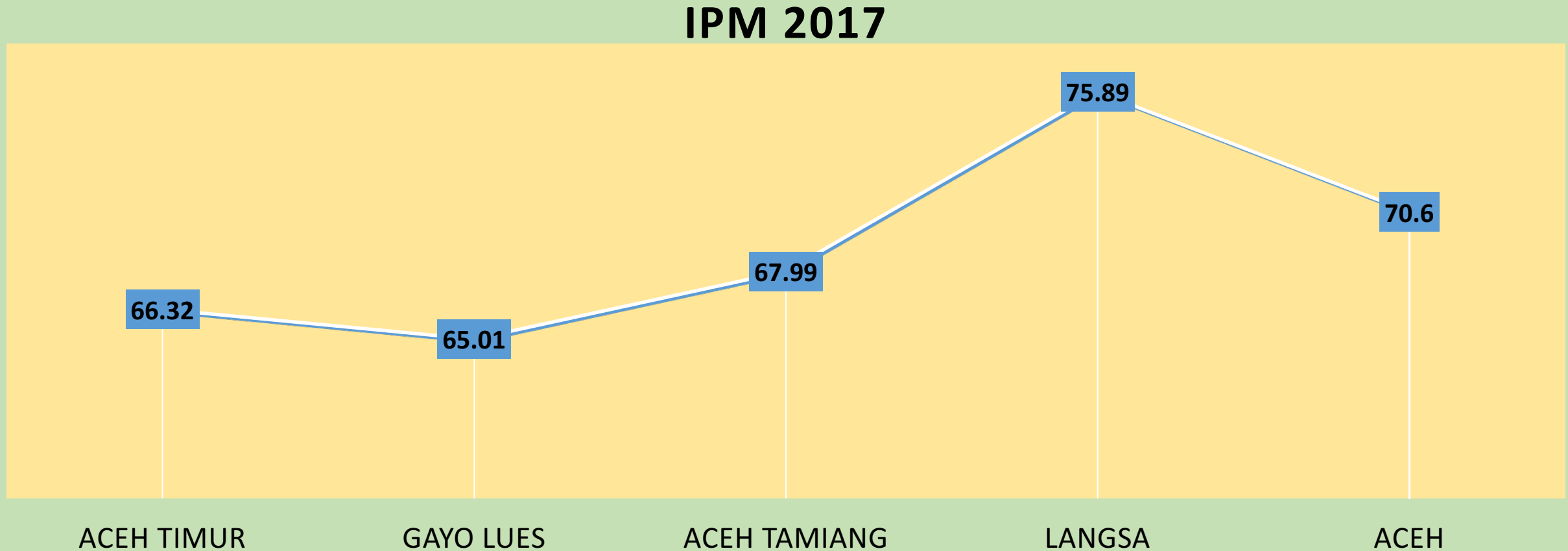



## 2.c. Sumberdaya Manusia

APM dan APS Jenjang Pendidikan Menengah Atas (2017)

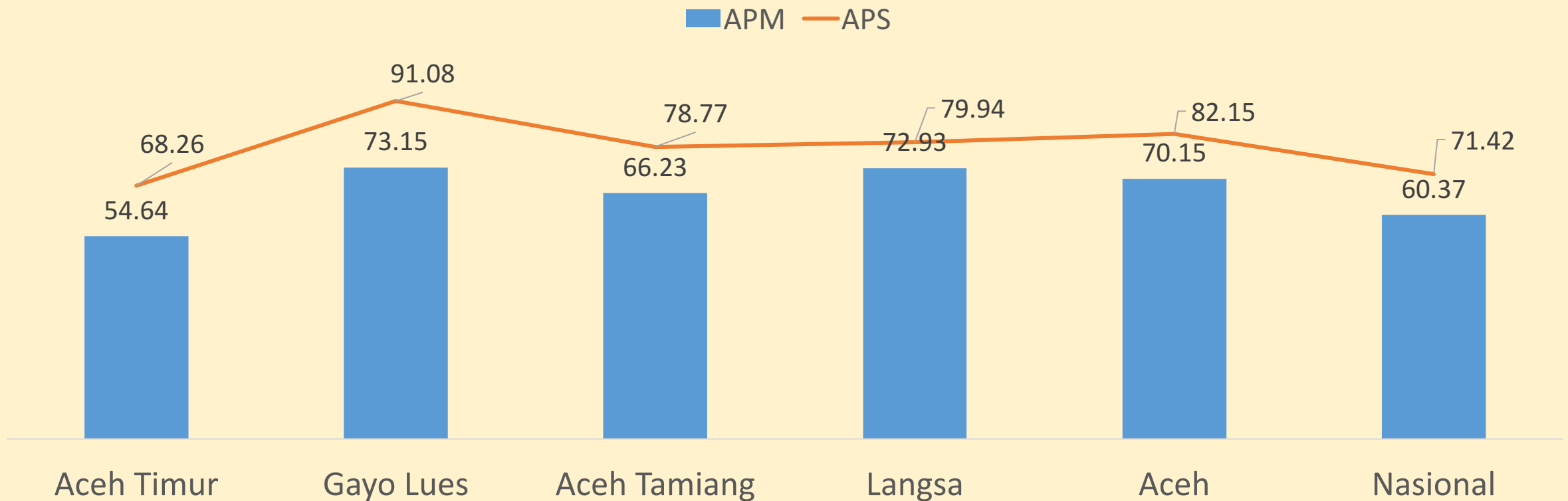

## 2.c. Sumberdaya Manusia

### Ketenagakerjaan Wilayah Timur Aceh

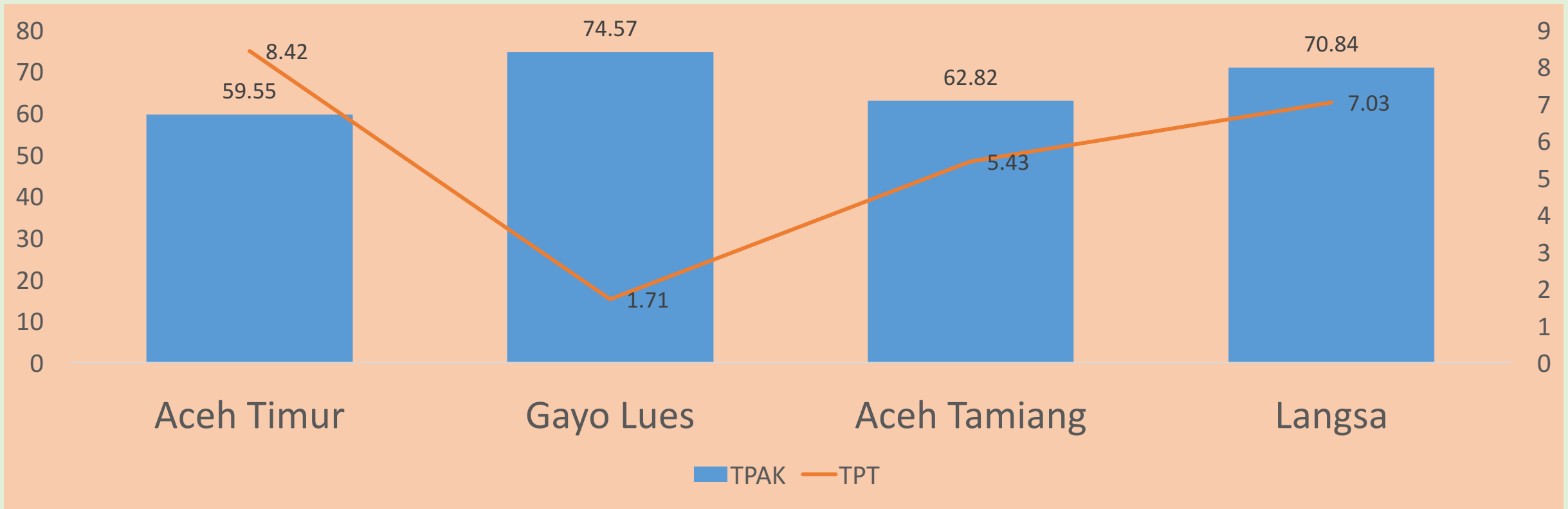

# Permasalahan Utama

1. Nilai Tambah Produk masih rendah.
2. Pembangunan konektivitas yang terintegrasi antara sistem transportasi, logistik, energi dan ICT, belum memadai.
3. Kesempatan kerja yang masih terbatas.

# 3. ANALISIS ISU STRATEGIS

1. Pergeseran Sektor Primer ke Sekunder perlu didukung oleh keberadaan industri
2. Perlu peningkatan konektivitas yang terintegrasi
3. Rendahnya kualitas pendidikan dan keterampilan kerja

# 4. STRATEGI DAN ARAH KEBIJAKAN

1. Kebijakan pembangunan diarahkan pada Penciptaan lapangan kerja, pengembangan kapasitas tenaga kerja terutama dengan cara pelatihan dan pengembangan usaha mikro, Pengembangan IKM berbasis teknologi dan inteligensi pasar, mempersiapkan lulusan SMA/SMK yang mempunyai skill khusus, penguatan kapasitas BLK dan Instrukturnya, pengembangan desa mandiri berdasarkan keunggulannya, penyiapan inkubator dan inovasi produk unggulan daerah serta penyelenggaraan job fair
2. Peningkatan produksi hasil pertanian, perkebunan, peternakan, dan perikanan unggulan lokal dengan perbaikan sarana dan prasarana pertanian seperti pembangunan dan pemeliharaan pengairan (teknis dan semi teknis) yang melayani daerah sentra produksi pertanian, integrasi sapi sawit dan pola budidaya baru dan Pengembangan kawasan integrasi pertanian dan perkebunan
3. Pengembangan pelabuhan perikanan di idi rayeuk menjadi pelabuhan samudera dan di integrasikan dengan kawasan industri berbasis perikanan
4. Pembangunan daerah kawasan industri (KIA Halal Food) fokus pada industri turunan pangan, peternakan, perkebunan dan perikanan seperti pembangunan pabrik padi moderen, pabrik sosis, pabrik CPO, minyak goreng (turunan Kelapa sawit) dan industri hasil perikanan.





Terima Kasih